

**Beneficiar: PRIMARIA COMUNEI
ALBESTI-PALEOLOGU,
JUDETUL PRAHOVA**

**Obiectiv de investitie:
" Reparatii santuri, strada Unirii,
Albesti-Paleologu "**

**Faza de proiectare:
Documentatie reparatii**

2024

Proiect nr. 07/2024



**Proiectant :
S.C. SMART TOPCAD PRODESIGN S.R.L.**

OBIECTIV: Reparatii santuri str. Unirii, ALbesti Paleologu
 Beneficiar: Comuna Albesti Paleologul
 Proiectant: SC Smart TopCad Prodesign SRL
 Executant: _____

F1 - CENTRALIZATORUL cheltuielilor pe obiectiv

Nr. cap./ subcap. deviz general	Denumirea capitolelor de cheltuieli	Valoarea cheltuielilor pe obiect (exclusiv TVA)	Din care: C+M
		lei	lei
1	2	3	4
1.2	Amenajarea terenului		
1.3	Amenajari pentru protectia mediului si aducerea terenului la starea initiala		
1.4	Cheltuieli pentru relocarea/protectia utilitatilor		
2	Realizarea utilitatilor necesare obiectivului		
3.5	Proiectare		
3.5.1	Tema de proiectare		
3.5.2	Studiu de fezabilitate		
3.5.3	Studiu de fezabilitate/documentatie de avizare a lucrarilor de interventii si deviz general		
3.5.4	Documentatiile tehnice necesare in vederea obtinerii avizelor/acordurilor/autorizatiilor		
3.5.5	Verificarea tehnica de calitate a proiectului tehnic si a detaliilor de executie		
3.5.6	Proiect tehnic si detalii de executie		
4	Investitia de baza		
4.1	Constructii si instalatii		
4.1.1	[0005.1] Str. Unirii		
4.2	Montaj utilaje, echipamente tehnologice si functionale		
4.3	Utilaje, echipamente tehnologice si functionale care necesita montaj		
4.4	Utilaje, echipamente tehnologice si functionale care nu necesita montaj si echipamente de transport		
4.5	Dotari		
4.6	Active necorporale		
5.1	Organizare de santier		
5.1.1	Lucrari de constructii si instalatii aferente organizarii de santier		
5.1.2	Cheltuieli conexe organizarii santierului		
6.2	Probe tehnologice si teste		
TOTAL VALOARE (exclusiv TVA)			
TVA 19 %			
TOTAL VALOARE (inclusiv TVA)			

CENTRALIZATORUL cheltuielilor pe obiectiv: Reparatii santuri str. Unirii, ALbesti Paleologu

1	2	3	4

1 euro = lei , curs la data de

Proiectant,

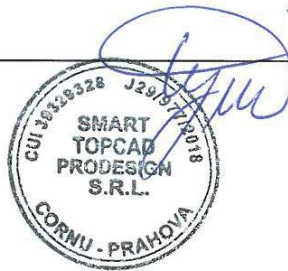

OBIECTIV: Reparatii santuri str. Unirii, ALbesti Paleologu
 Beneficiar: Comuna Albesti Paleologul
 Proiectant: SC Smart TopCad Prodesign SRL
 Executant: _____

**F2cp - CENTRALIZATORUL
 cheltuielilor pe obiect si categorii de lucrari**

Nr. cap./ subcap. deviz general	Cheltuieli pe categoria de lucrari	Valoare (exclusiv TVA)
		lei
1	2	3
I. Lucrari de constructii si instalatii		
4.1	Constructii si instalatii	
4.1.1	[0005.1] Str. Unirii	
4.1.1.1	[0005.1.1] Deviz	
	TOTAL I	
II. Montaj utilaje si echipamente tehnologice		
4.2	Montaj utilaje, echipamente tehnologice si functionale	
	TOTAL II	
III. Procurare		
4.3	Utilaje, echipamente tehnologice si functionale care necesita montaj	
4.4	Utilaje, echipamente tehnologice si functionale care nu necesita montaj si echipamente de transport	
4.5	Dotari	
4.6	Active necorporale	
	TOTAL III	
IV. Probe tehnologice si teste		
6.2	Probe tehnologice si teste	
	TOTAL IV	
TOTAL VALOARE (exclusiv TVA):		
TVA 19%:		
TOTAL VALOARE:		

1 euro = lei , curs la data de

Proiectant,

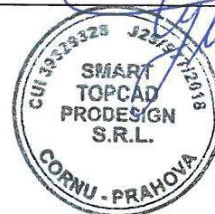

OBIECTIV: Reparatii santuri str. Unirii, ALbesti Paleologu
 OBIECTUL: Str. Unirii
 STADIUL FIZIC: Deviz
 Beneficiar: Comuna Albesti Paleologul
 Proiectant: SC Smart TopCad Prodesign SRL
 Executant: _____

- lei - **F3 - LISTA cu cantitati de lucrari pe categorii de lucrari**

SECTIUNEA TEHNICA				SECTIUNEA FINANCIARA		
Nr.	Capitolul de lucrari		U.M.	Cantitatea	Pretul unitar (exclusiv TVA) - lei -	TOTALUL (exclusiv TVA) - lei -
0	1		2	3	4	5 = 3 x 4
	1	Rigola carosabila	m	960,00		
				material:		
				manopera:		
				utilaj:		
				transport:		
.1	TSC02A1	Sapatura cu excavat.pe pneuri 0,21-0,39 mc pamint umidit.natur.desc.dep.ter.cat.1	100 mc	4,37		
				material:		
				manopera:		
				utilaj:		
				transport:		
.2	TRA01A10	Transportul rutier al...materialelor,semifabricatelor cu autobasculanta pe dist.= 10 km.	tona	786,24		
				material:		
				manopera:		
				utilaj:		
				transport:		
.3	PB06A1	Turnare beton simp. b100 in elev. culei,aripi,zid,timpan...manual	mc	33,60		
				material:		
				manopera:		
				utilaj:		
				transport:		
.4	2100997	Beton de ciment C8/10	mc	33,87		
				material:		
				manopera:		
				utilaj:		
				transport:		
.5	TRA06A10	Transportul rutier al betonului-mortarului cu autobetoniera de...5,5mc dist. =10km	tona	81,29		
				material:		
				manopera:		
				utilaj:		
				transport:		
.6	CB08A1	Cofraje pentru beton simplu si armat turnat în constructia apeductelor, canalelor si anexelor executate din scinduri de rasinoase si anexelor executate din scânduri de rasinoase	mp	2.304,00		
				material:		
				manopera:		
				utilaj:		
				transport:		

STADIUL FIZIC: Deviz

0	1	2	3	4	5 = 3 x 4
.7	TRA02A10	Transportul rutier al materialelor,semifabricatelor cu autocamionul pe dist.= ...10 km.	tona	23,04	
				material:	
				manopera:	
				utilaj:	
				transport:	
.8	PD01A1	Montare armaturi pentru beton armat in fund. Radiere...elev. infrastr. suprastr. pod grinzi drepte,cadre etc.	kg	12.556,80	
				material:	
				manopera:	
				utilaj:	
				transport:	
.9	52115151	Plasa sudata	kg	12.556,80	
				material:	
				manopera:	
				utilaj:	
				transport:	
.10	TRA02A10	Transportul rutier al materialelor,semifabricatelor cu autocamionul pe dist.= ...10 km.	tona	12,56	
				material:	
				manopera:	
				utilaj:	
				transport:	
.11	PB06A1	Turnare beton simp. b100 in elev. culei,aripi,zid,timpan...manual	mc	278,40	
				material:	
				manopera:	
				utilaj:	
				transport:	
.12	1700060226 3	Beton de ciment C30/37	mc	278,40	
				material:	
				manopera:	
				utilaj:	
				transport:	
.13	TRA06A10	Transportul rutier al betonului-mortarului cu autobetoniera de...5,5mc dist. =10km	tona	696,00	
				material:	
				manopera:	
				utilaj:	
				transport:	
.14	DE16A1	Montarea la rigole santuri a elementelor prefabricate din beton...materiale cu volum pina la 0,02mc/buc inclusiv	buc	3.196,80	
				material:	
				manopera:	
				utilaj:	
				transport:	
.15	2800430	Dala prefabricata pentru rigola 50x33x10	buc	3.196,80	
				material:	
				manopera:	
				utilaj:	
				transport:	
.16	TR11AA02C 2	Incarcarea materialelor, grupa...a-grele in bulgari,prin aruncare rampa sau teren-auto categ.2	tona	176,00	
				material:	
				manopera:	
				utilaj:	
				transport:	

STADIUL FIZIC: Deviz

0	1	2	3	4	5 = 3 x 4		
.17	TRA01A10	Transportul rutier al...materialelor,semifabricatelor cu autobasculanta pe dist.= 10 km.	tona	176,00			
				material:			
				manopera:			
				utilaj:			
				transport:			
.18	TRI1AC14B 4	Descarcare materiale greutate cu ambalaje, 50-100kg deplas.prin purtare pina la...10m asezare vagon-teren catg.	tona	176,00			
				material:			
				manopera:			
				utilaj:			
				transport:			
2	2	Acostament de beton	mp	720,00			
				material:			
				manopera:			
				utilaj:			
				transport:			
2.1	TSC02B1	Sapatura mecanica cu excavator pe pneuri de 0.21-0.39 mc,cu comanda hidraulica,in :...pamant cu umiditate naturala descarcare in depozit teren catg 2	100 mc	0,72			
				material:			
				manopera:			
				utilaj:			
				transport:			
2.2	TRA01A10P	Transportul rutier al...pamantului sau molozului cu autobasculanta dist.=10 km	tona	129,60			
				material:			
				manopera:			
				utilaj:			
				transport:			
2.3	TSE03B1	Finisarea manuala a taluzurilor,in t....teren mijlociu	100 mp	7,20			
				material:			
				manopera:			
				utilaj:			
				transport:			
2.4	IFA03C1	Pereu din placi de beton simplu, turnat pe loc in cimpuri separate pina la 2 mp suprafata, impartita prin rosturi de 2,5 cm, cu grosimea pereului de: 10 cm.	mp	720,00			
				material:			
				manopera:			
				utilaj:			
				transport:			
2.5	20010414	Beton ciment C30/37	mc	72,00			
				material:			
				manopera:			
				utilaj:			
				transport:			
2.6	TRA06A30	Transportul rutier al betonului-mortarului cu autobetoniera de...5,5 mc dist.=30 km	tona	180,00			
				material:			
				manopera:			
				utilaj:			
				transport:			
2.7	TRA02A15	Transportul rutier al materialelor,semifabricatelor cu autocamionul pe dist.= ...15 km.	tona	450,00			
				material:			
				manopera:			
				utilaj:			
				transport:			
		procent	material	manopera	utilaj	transport	total
Cheltuieli directe:							

STADIUL FIZIC: Deviz

0	1	2	3	4	5 = 3 x 4
Recapitulatia:		Recap 2021: CAM 2,25			
Alte cheltuieli directe:					
Contributie asiguratorie pentru munca (CAM)					
Cheltuieli indirecte					
Profit					
TOTAL GENERAL (fara TVA):					
TVA:					
TOTAL GENERAL:					

1 euro = lei , curs la data de

Proiectant,



OBIECTIV: Reparatii santuri str. Unirii, ALbesti Paleologu
 OBIECTUL: Str. Unirii
 STADIUL FIZIC: Deviz
 Beneficiar: Comuna Albesti Paleologul
 Proiectant: SC Smart TopCad Prodesign SRL
 Executant: _____

C6 - LISTA cuprinzand consumurile de resurse materiale

Nr. crt.	Denumirea resursei materiale	U.M.	Consumul cuprins in oferta	Pret unitar (exclusiv TVA) -lei-	Valoarea (exclusiv TVA) -lei-	Furnizorul	Greutatea -tone-
0	1	2	3	4	5 = 3 x 4	6	7
1	6202818 Apa industriala pentru mortare si betoane de la retea	mc	21,60			DataConstruct	
2	6202818 Apa industriala pentru mortare si betoane de la retea	mc	31,20			Cast SRL - Apele Romane	
3	20010414 Beton ciment C30/37	mc	72,00			DataConstruct	
4	17000602263 Beton de ciment C30/37	mc	278,40			Cast SRL	
5	2100997 Beton de ciment C8/10	mc	33,87			PretReferinta	
6	5886928 Cuie cu cap conic tip A 3,0 x 60 s 2111	kg	276,48			SC MIRAS INTERNATIONAL SRL	
7	2800430 Dala prefabricata pentru rigola 50x33x10	buc	3.196,80			SC UMWELTTCHNI CK ROMANIA SRL	
8	2904339 Dulap rasinol tivit clasa A gR = 38mm lun G = 3,50m s 942	mc	0,23			I.I BUCURESCU GHE.	
9	2904418 Dulap rasinol tivit clasa A gR = 48mm lun G = 4,00m s 942	mc	0,23			I.I BUCURESCU GHE.	
10	2901167 Manele D = 7-11cm L = 2-6m rasinoase s.1040	mc	0,23			I.I BUCURESCU GHE.	
11	52115151 Plasa sudata	kg	12.556,80			SC MIRAS INTERNATIONAL SRL	
12	3803116 Sarma moale obisnuita D = 1mm, OL 32 s 889	kg	125,57			SC MIRAS INTERNATIONAL SRL	
13	3803233 Sarma moale obisnuita D = 2,5 mm, OL 32, s 889	kg	230,40			SC MIRAS INTERNATIONAL SRL	
14	6311528 Scoaba otel pentru constructii din lemn, latime= 65-90mm, l.200-300 mm	kg	115,20			DEDEMAN SRL	
15	6201084 Ulei emulsionabil pentru decofrare betoane stat 11382	kg	276,48			DEDEMAN SRL	
	Valoare directa		lei				
	Recapitulatie		lei				
	TOTAL		lei				
	TOTAL		euro				

LISTA cuprinzand consumurile de resurse materiale

0	1	2	3	4	5 = 3 x 4	6	7
---	---	---	---	---	-----------	---	---

1 euro = lei , curs la data de

Proiectant,



OBIECTIV: Reparatii santuri str. Unirii, ALbesti Paleologu
OBIECTUL: Str. Unirii
STADIUL FIZIC: Deviz
Beneficiar: Comuna Albesti Paleologul
Proiectant: SC Smart TopCad Prodesign SRL
Executant: _____

C7 - LISTA cuprinzand consumurile cu mana de lucru

Nr. crt.	Denumirea meseriei	Consumul cu manopera - (om/ore)-	Tariful mediu - lei/ora-	Valoarea (exclusiv TVA) - lei-	Procentul
0	1	2	3	4 = 2 x 3	5
1	10231 Betonist	358,80			
2	10221 Betonist	720,00			
3	10711 Dulgher constructii	13.248,00			
4	11131 Fierar beton	274,74			
5	11321 Finisor terasamente	72,65			
6	12531 Montator prefabricate beton	958,94			
7	29931 Muncitor deservire constructii masini	0,00			
8	19931 Muncitor deservire constructii montaj	532,08			
9	19921 Muncitor deservire constructii-montaj	359,42			
10	319711 Muncitor incarcare-descarcare materiale	79,20			
11	319721 Muncitor incarcare-descarcare materiale	79,20			
	Total ore manopera:	16.683,03			
	Valoare directa	lei			
	Recapitulatie	lei			
	TOTAL	lei			
	TOTAL	euro			

1 euro = lei , curs la data de

Proiectant,



OBIECTIV: Reparatii santuri str. Unirii, ALbesti Paleologu
OBIECTUL: Str. Unirii
STADIUL FIZIC: Deviz
Beneficiar: Comuna Albesti Paleologul
Proiectant: SC Smart TopCad Prodesign SRL
Executant: _____

C8 - LISTA cuprinzand consumurile de ore de functionare a utilajelor de constructii

Nr. crt.	Denumirea utilajului de constructii	Ore de functionare	Tariful unitar (exclusiv TVA) -lei/ora-	Valoarea (exclusiv TVA) -lei-
0	1	2	3	4 = 2 x 3
1	3521 Excavator pe pneuri motor termic (buldoexcavator) 0,21-0,39mc	33,08		
2	3720 Vibrator universal cu motor termic 2,9-4cp	111,38		
	Total ore utilaje:	144,47		
	Valoare directa	lei		
	Recapitulatie	lei		
	TOTAL	lei		
	TOTAL	euro		

1 euro = lei , curs la data de

Proiectant,



OBIECTIV: Reparatii santuri str. Unirii, ALbesti Paleologu
 OBIECTUL: Str. Unirii
 STADIUL FIZIC: Deviz
 Beneficiar: Comuna Albesti Paleologul
 Proiectant: SC Smart TopCad Prodesign SRL
 Executant: _____

C9 - LISTA cuprinzand consumurile privind transporturile

Nr. crt.	Tipul de transport	Tone transportate	Km parcursi	Ore de functionare	Tarifal unitar (exclusiv TVA) -lei/tona/km	Valoarea (exclusiv TVA) -lei-
0	1	2	3	4	5	6 = 2 x 3 x 5
Transport rutier						
1	TRA06A30 Transportul rutier al betonului-mortarului cu autobetoniera de...5,5mc dist.=30 km	180,00	30,00	0,60		
2	TRA06A10 Transportul rutier al betonului-mortarului cu autobetoniera de...5,5mc dist. =10km	777,29	10,00	0,20		
3	TRA02A10 Transportul rutier al materialelor,semifabricatelor cu autocamionul pe dist.= ...10 km.	35,60	10,00	0,20		
4	TRA02A15 Transportul rutier al materialelor,semifabricatelor cu autocamionul pe dist.= ...15 km.	450,00	15,00	0,30		
5	TRA01A10 Transportul rutier al...materialelor,semifabricatelor cu autobasculanta pe dist.= 10 km.	962,24	10,00	0,20		
6	TRA01A10P Transportul rutier al...pamantului sau molozului cu autobasculanta dist.=10 km	129,60	10,00	0,20		
	Valoare directa		lei			
	Recapitulatie		lei			
	TOTAL		lei			
	TOTAL		euro			

1 euro = lei , curs la data de

Proiectant,



PROFIL TRANSVERSAL TIP I

1:50

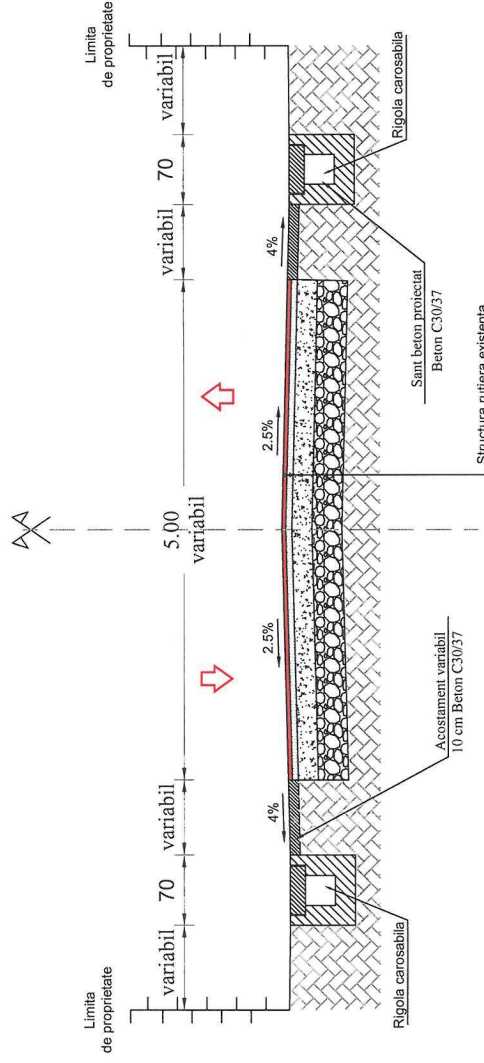

Verificator	Nume	Semnatura	Cerinta	Referat / Expertiza nr. / Data
	CORNUI PRANHOVA Str. Măluț, Prahova nr. 78 office: +4 0723 483 232 office@smarttopcad.com			
	SMART TOPCAD PRODESIGN			
S.C. SMART TOPCAD PRODESIGN S.R.L. / CU 3929326 / 22/09/2018				
Specificatie	Nume	Semnatura	Scara	
Self proiect:	ing. Ungureanu Monica	<i>[Signature]</i>	1:50	
Proiectat:	ing. Gratie Radu	<i>[Signature]</i>	Data	04/2024
Desenat:	ing. Ungureanu Catalin	<i>[Signature]</i>		
	Beneficiar:	Comuna Albesti-Paleologu		
	Titlu proiect:	"Reparatii santuri, strada Unirii, Albesti-Paleologu"		
	Titlu plansa:	PROFIL TRANSVERSAL TIP STRADA UNIRII		
	Pr. nr.	07/2024		
	Faza	Documentatie reparatii		
	Plansa Nr.	PTT - 01		

DETALIU RIGOLA
scara 1:10

RIGOLA DIN BETON EXECUTATA MONOLIT
scara 1:10

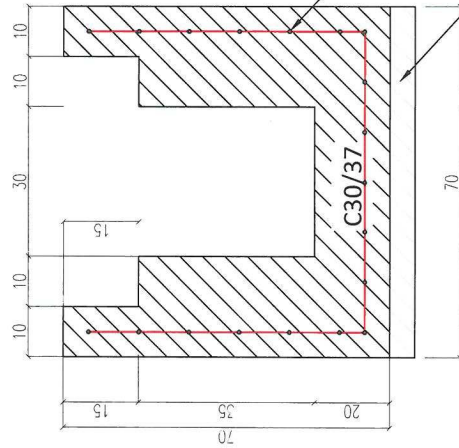

PLACUTA PREFABRICATA DUBLU ARMATA DIN BETON
15x30x49
scara 1:10

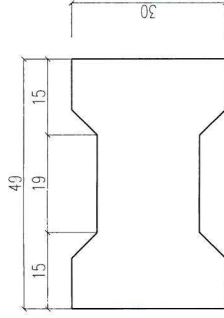

PLACUTA PREFABRICATA DUBLU ARMATA
SC. 1:10

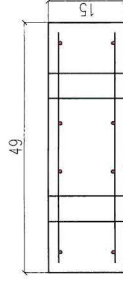

Plasa sudata ø8 cu ochiuri de 10mm: 1.70 mp/m

5 cm Beton egalizare C8/10

CERINTE PRIVIND COMPOZITIA BETOANELOR:

Clasa de rezistență	Clasa de expunere	Dozaj minim de ciment (kg/m ³)	Raport maxim A/C	Dimensiunea maximă a granulei agregatelor (mm)	Tipul de ciment	Clasa de conținut de cloruri	Consistența betonului proaspăt (mm)	Strat de acoperire (cm)
C30/37	XC4+XF3	340	0,50	32	CEM I, II, III SR I; CD 40; I A 52.5C	Cl 0,4 (0,4%)	S3 (100-150)	5

Verificator	Nume	Semnatura	Curinta	Referat / Expertiza nr. / Data
	CORNILU PRAHOVA S.C. SMART TOPCAD PRODESIGN S.R.L. Office: +4 0723 463 232 office@smarctopcad.com		1:50	Comuna Albesti-Paleologu
S.C. SMART TOPCAD PRODESIGN S.R.L. IUCU RO39329238_29/07/2018				
Specificitate	Scara			
Self proiectat	1:50			
Proiectat	Titlu proiect: "Reparatii santuri, strada Unirii, Albesti-Paleologu" Documentatie reparatii			
Desenat:	Titlu plansa: DETALIU RIGOLA CAROSABILA Plansa Nr. DE-01			



Verificator	Numere	Semnatura	Certifica	Referat / Expertiza nr. / Data
	CORNU, PRAHOVA Str. Malai Prahova nr.78 office: +4 0723 493 232 office@smarttopcad.com			
Proiectant	Ing. Gintare Radu	Semnatura	Scara	Data
	Ing. Ungureanu Catalin			
Desenat	Ing. Ungureanu Catalin	Semnatura	Scara	Data
	Ing. Gintare Radu			
S.C. SMART TOPCAD PRODESIGN S.R.L. CUI39329328, J291771018 SMART TOPCAD PRODESIGN Beneficiar: Comuna Albesti-Paleologu Str. Unirii Titlu planșă: "Planșă de situație "Reparații sanitar, strada Unirii, Albesti-Paleologu" Documentație reparabilă Planșă Nr. PS-01				



- LEGENDA:
- Camin canalizare
 - Stalp ei, beton
 - Stalp ei, metal
 - Fatana
 - Ax drum
 - Rigola carosabila protectata
 - Drum existent
 - Podet pentru acces in proprietate
 - Rigola carosabila existenta
 - Limita proprietati

PLAN DE SITUATIE
SCARA 1:500

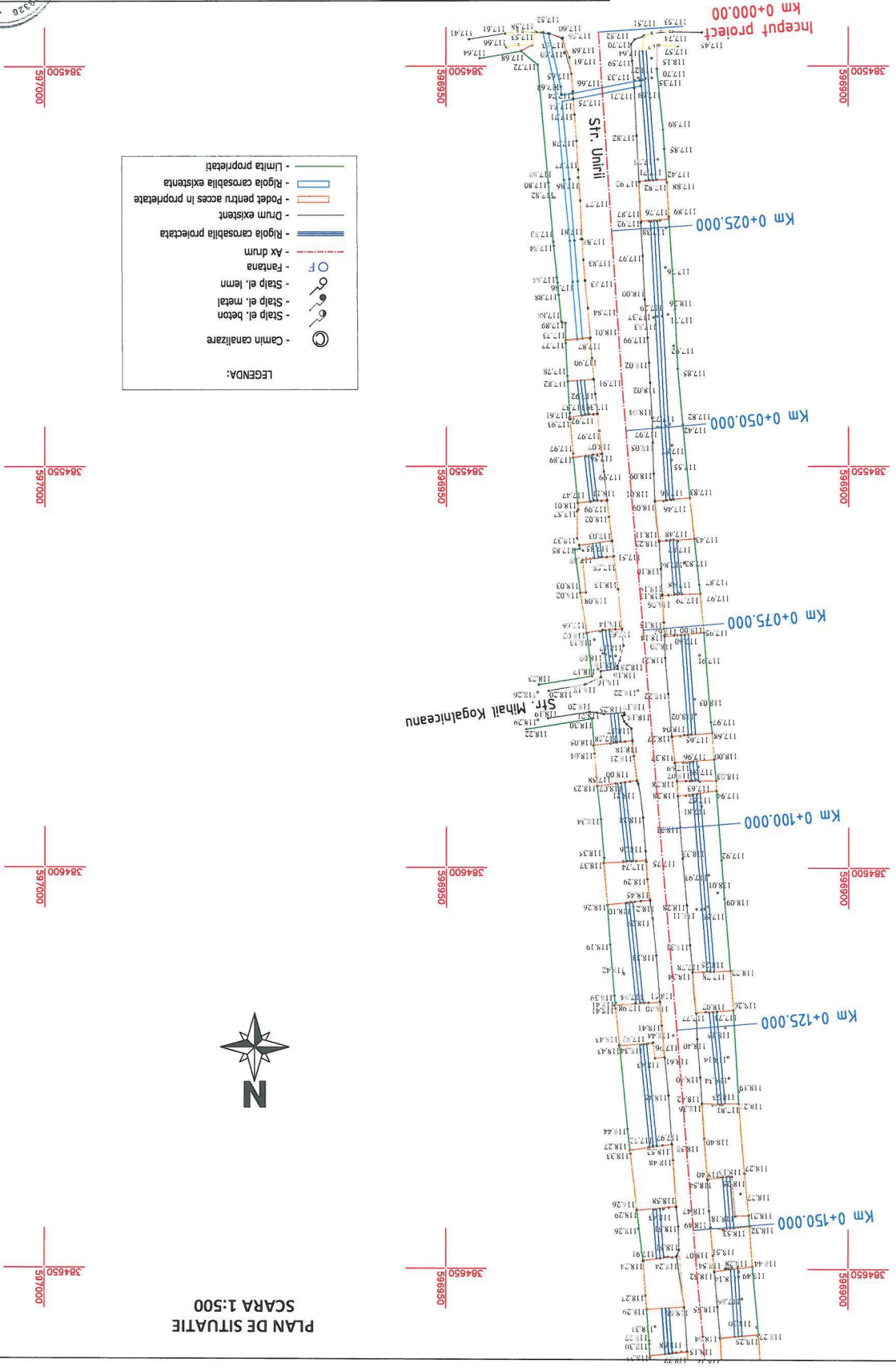

Inceput proiect
Km 0+000.00

Km 0+025.000

Km 0+050.000

Km 0+075.000

Km 0+100.000

Km 0+125.000

Km 0+150.000

LEGENDA:

- Camin canalizare
- Stalp el. beton
- Stalp el. metal
- Stalp el. lemn
- Fantana
- Ax drum
- Rigola carosabila proiectata
- Rigola carosabila existenta
- Drum existent
- Pot pentru acces in proprietate
- Rigola carosabila existenta
- Limita proprietat

Verificator		Nume		Semnatura		Centra		Referat / Expertiza nr. / Data	
		CORNU, PRAHOVA							
S.C. SMART TOPCAD PRODESIGN S.R.L./CUI39329326_42/9/172018		SMART TOPCAD PRODESIGN		office@smarttopcad.com					
Specificatie		Nume		Semnatura		Scara		Data	
ing. Ungureanu Monica						1:500		04/2024	
Proiectat:		ing. Gratie Radu							
Desenat:		ing. Ungureanu Catalin							
Planşa Nr.		PS-02		Documentatie		Faza		Pr. nr. 07/2024	
Titlu planşa:		PLAN DE SITUATIE		Str. Uniti		Comuna Albesti-Paleologu		Beneficiar:	
"Reparatii santuri, strada Unitii, Albesti-Paleologu"									

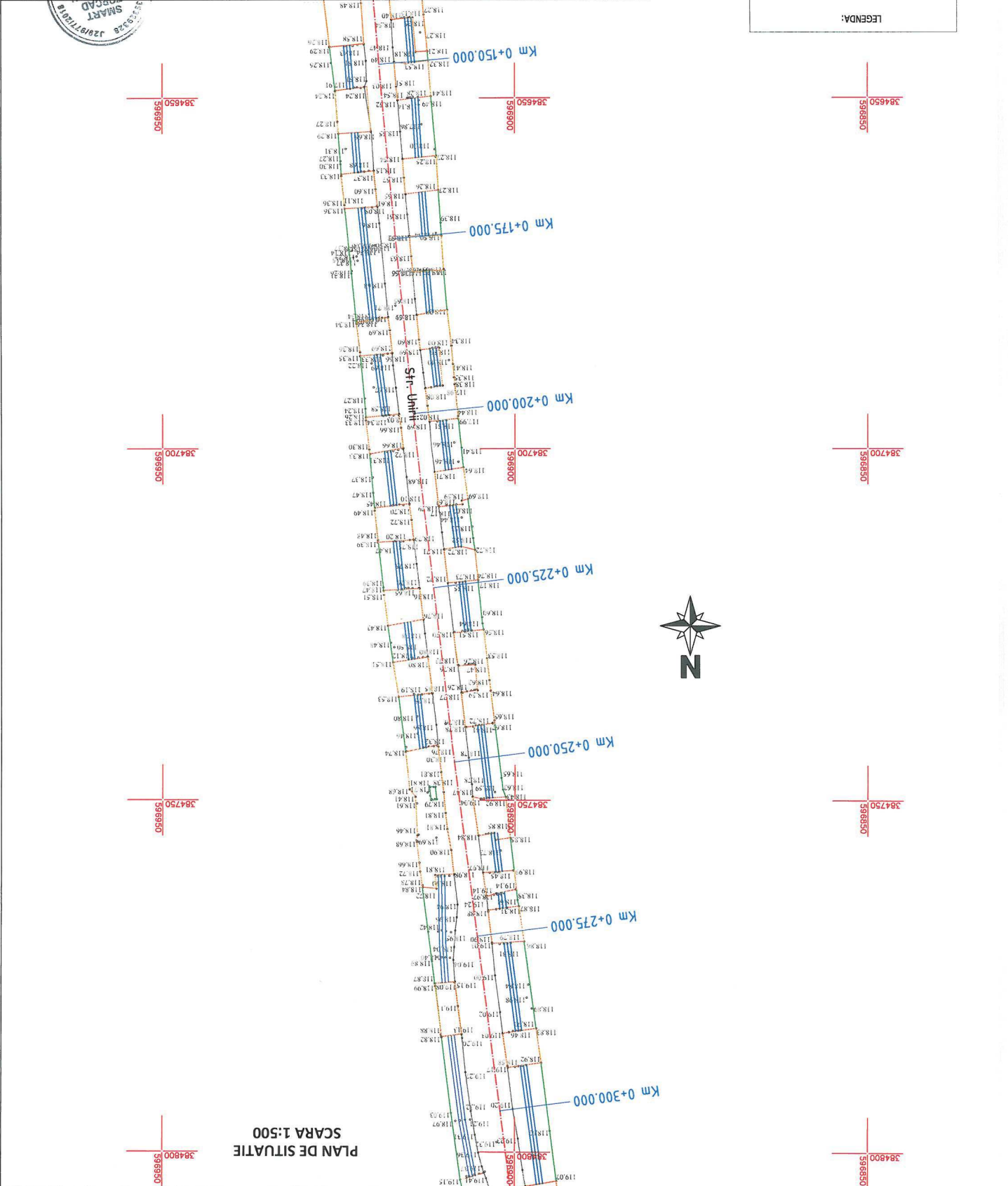

- LEGENDA:
- Limita proprietati
 - Rigola carosabila existenta
 - Podet pentru acces in proprietate
 - Drum existent
 - Rigola carosabila proiectata
 - Ax drum
 - Fontana
 - Stalp el. lemn
 - Stalp el. metal
 - Stalp el. beton
 - Camin canalizate

Verificator	Numere	Semnatura	Certifica	Referat / Expertiza nr. / Data
S.C. SMART TOPCAD PRODESIGN S.R.L. / CUI39329328, 29/7/2018 SMART TOPCAD PRODESIGN Str. Malul Prahovei nr.78 office: +4 0723 493 232 office@smarttopcad.com				
CORNUU, PRAHOVA Beneficiar: Comuna Albesti-Paleologu Str. Unirii				
Pt. nr. 07/2024 Faza Documentatie "Reparatii santuri, strada Unirii, Albesti-Paleologu"				
Planşa Nr. PS-03 Data 04/2024				
Proiectat: Ing. Gratie Radu Desenat: Ing. Ungureanu Catalin Semnatura Scara 1:500				

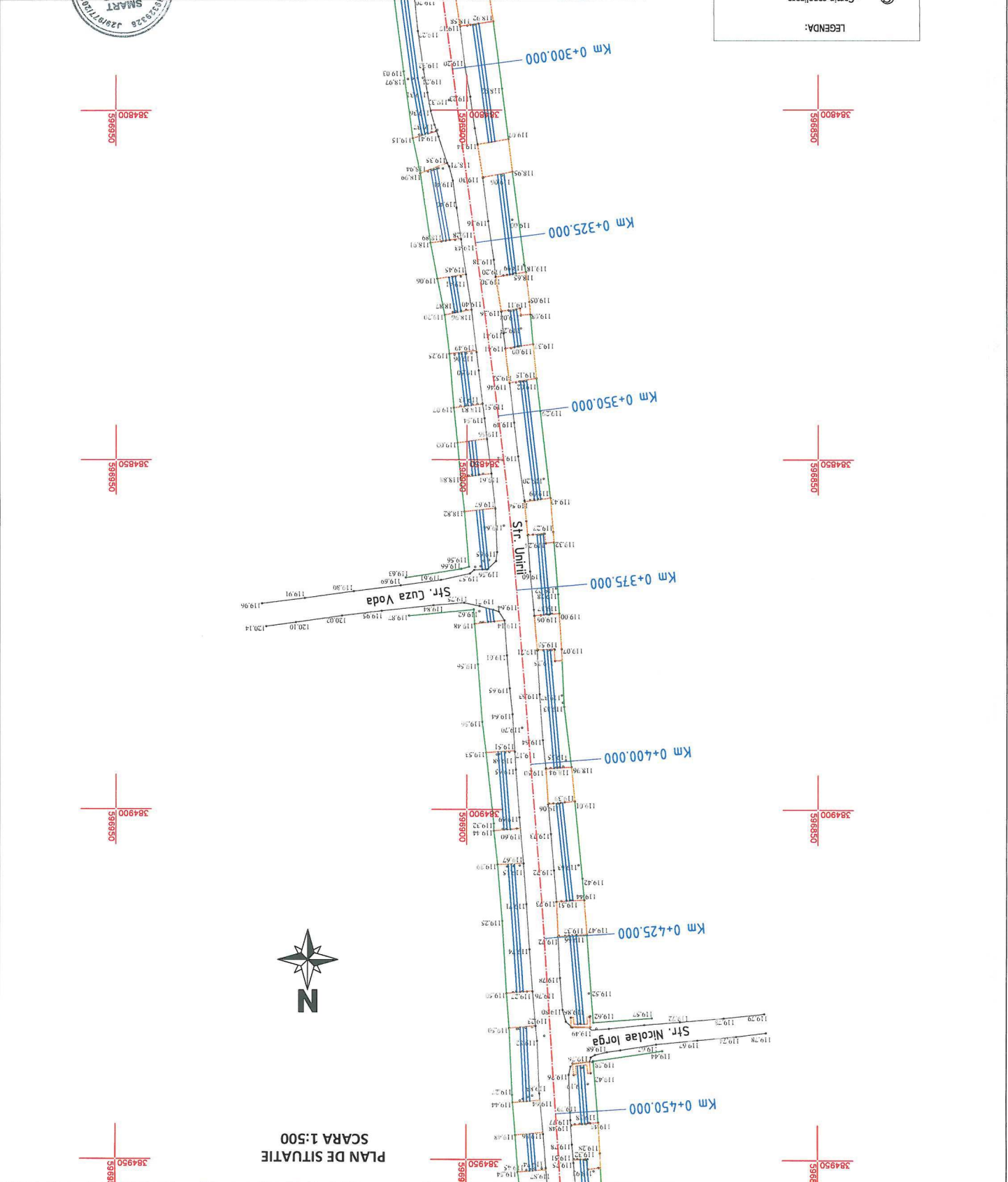

- LEGENDA:
- Camin canalizare
 - Stalp el. beton
 - Stalp el. metal
 - Stalp el. lemn
 - Fontana
 - Ax drum
 - Rigola carosabila proiectata
 - Rigola carosabila existenta
 - Drum existent
 - Podet pentru acces in proprietate
 - Limita proprietati

Desenat: ing. Ungureanu Catalin		Proiectat: ing. Gratic Radu		Sef proiect: ing. Ungureanu Monica		Semnatura	
Data: 04/2024		Scara: 1:500		S.C. SMART TOPCAD PRODESIGN S.R.L./CU9329328_429/97/2018		Beneficiar: Comuna Albesti-Paleologu	
Titlu plansa: PLAN DE SITUATIE		Str. Unirii		S.C. SMART TOPCAD PRODESIGN S.R.L. office: +4 0723 493 232 office@smarttopcad.com		Pr. nr. 07/2024	
Plansa Nr. PS-04		Documentatie reparatii		Faza		Titlu proiect: "Reparatii santuri, strada Unirii, Albesti-Paleologu"	

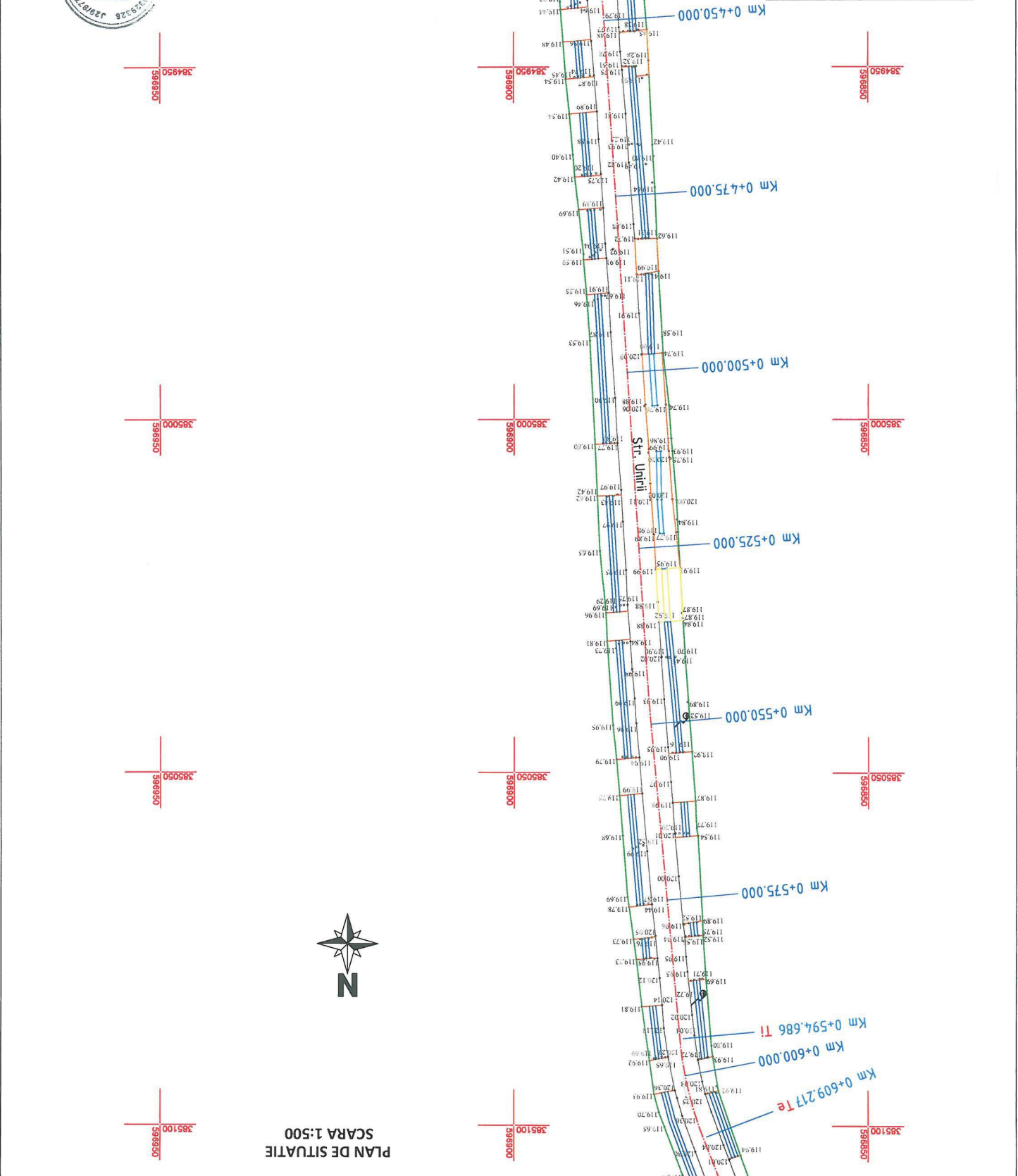

PLAN DE SITUATIE
SCARA 1:500

PLAN DE SITUATIE
SCARA 1:500

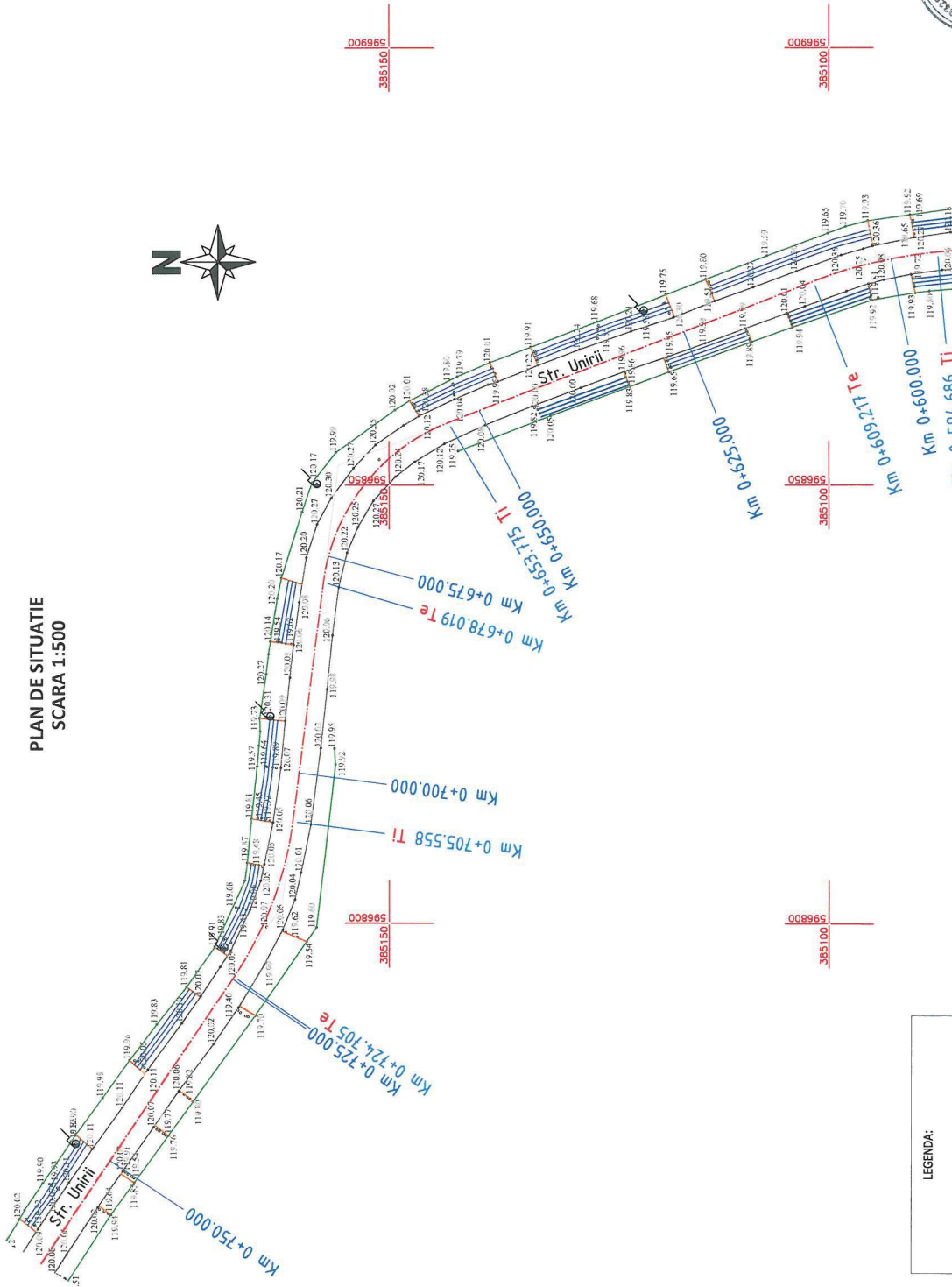

Verificator	Nume	Semnatura	Cernita	Referat / Expertiza nr. / Data
SMART TOPCAD PRODESIGN CORNU, PRAHOVA Str. Măluș, nr. 76 Localitatea: CORNU office@smarttopcad.com				
S.C. SMART TOPCAD PRODESIGN S.R.L./CU59329528, J29/9772018 Titlu proiect: "Reparatii santuri, strada Unirii, Albestri-Paleologu" Beneficiar: Comuna Albestri-Paleologu Pr. nr. 07/2024 Faza Documentatie reparatii				
Specificatie Scara 1:500		Semnatura ing. Ungureanu Monica Data 04/2024		
Sef proiect: ing. Gratie Radu		Desenat: ing. Ungureanu Catalin		
Planșă Nr. PS-05		PLAN DE SITUATIE Str. Unirii		



- LEGENDA:
- Camin canalizare
 - Stalp el. beton
 - Stalp el. metal
 - Fontana
 - Ax drum
 - Rigola carosabila proiectata
 - Rigola carosabila existenta
 - Podet pentru acces in proprietate
 - Drum existent
 - Limita proprietati

Verificator	Nume	Semnatura	Centina	Retratat / Expertiza nr. / Data
S.C. SMART TOPCAD PRODESIGN S.R.L./CU9329328,429/172018				
SMART TOPCAD PRODESIGN office: +4 0733 493 232 office@smarttopcad.com				
CORNU, PRAHOVA Str. Malu Prahoi nr.78				
Beneficiar: Comuna Albesti-Paleologu				
Titlu proiect: "Reparatii santuri, strada Unirii, Albesti-Paleologu"				
Documentatie reparatii				
Titlu plansa: PLAN DE SITUATIE Str. Unii				
PLAN DE SITUATIE				
Data 04/2024				
Desenat: ing. Ungureanu Catalin				
Protectat: ing. Gratie Radu				
Sef proiect: ing. Ungureanu Monica				
Semnatura				
Scara 1:500				
Plansa Nr. PS-06				

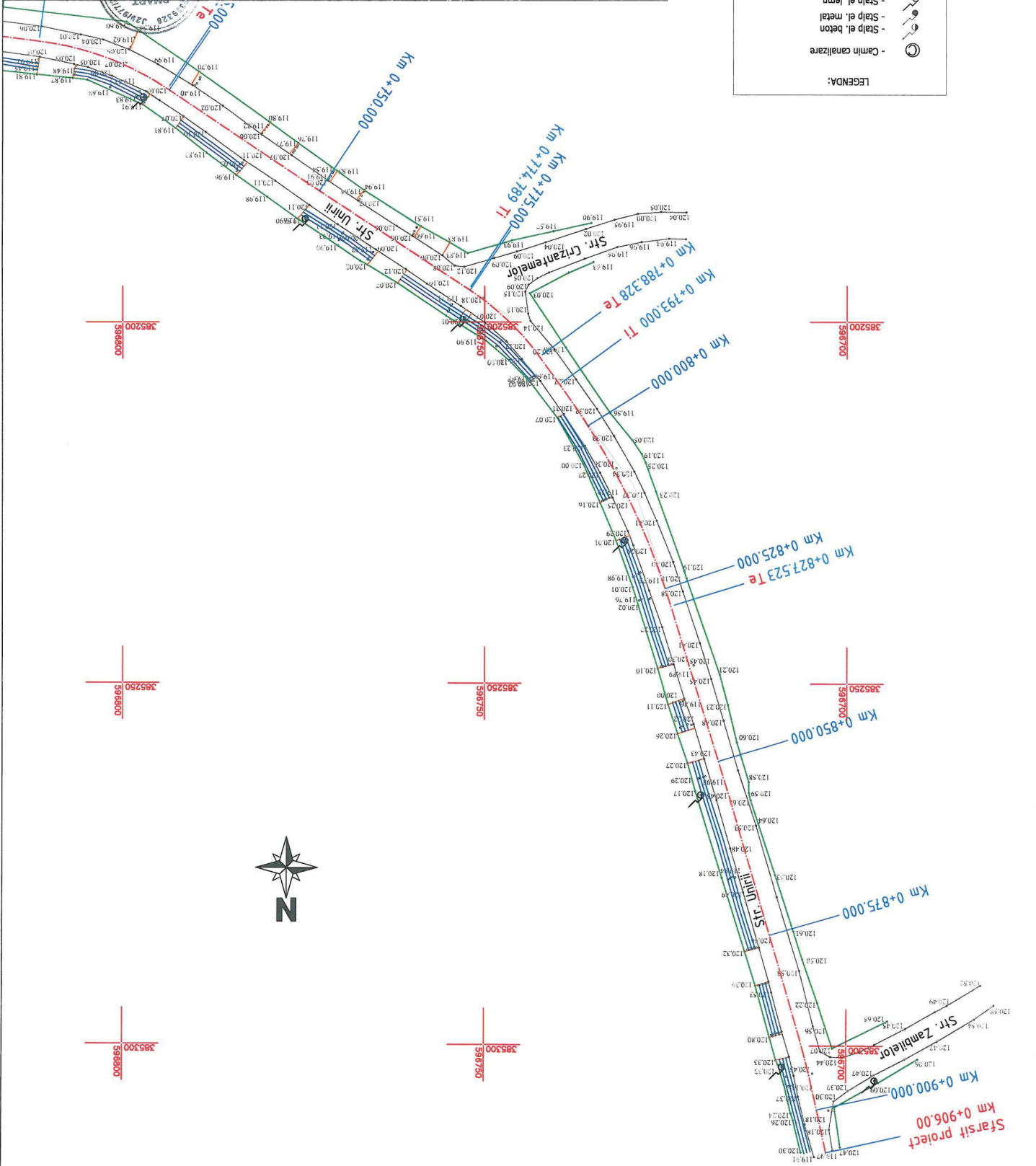

PLAN DE SITUATIE
SCARA 1:500