

HOTĂRÂRE

privind aprobarea structurii organizatorice a Primăriei comunei Albești-Paleologu, județul Prahova

Având în vedere referatul de aprobare al primarului comunei Albești-Paleologu, județul Prahova, cu privire la modificarea structurii organizatorice prin transformarea unor posturi și înființarea altora, referatul de specialitate nr.10639/2020 al consilierul resurse umane, referatul nr.10621/2020 al viceprimarului localității,

- Adresa Instituției Prefectului – Județ Prahova prin care se comunică numărul de posturi în cadrul Biroului Poliție Locală, din 6 posturi rămân numai (5) ,
- raportul comisiei de specialitate pentru programe de dezvoltare economico-sociala, buget, finanțe, administrarea domeniului public și privat al comunei , agricultura , gospodărire comunala, protecția mediului din cadrul Consiliului Local Albești-Paleologu, județul Prahova ;
- raportul comisiei de specialitate învatamant , sport, cultura din cadrul Consiliului Local al comunei Albești-Paleologu, județul Prahova ;
- raportul comisiei de specialitate pentru administrația publică, juridică, apărarea ordinii și liniștii publice, a drepturilor cetățenesti din cadrul Consiliului Local al comunei Albești-Paleologu, județul Prahova ;

În temeiul art.129 alin.(1), alin.(3) lit.c, a art.196 alin.(1) lit.a și a art.391 alin.(3) lit.a) din Ordonanța de Urgență nr.57/2019 privind Codul Administrativ, modificată,

Consiliul Local al comunei Albești-Paleologu, județul Prahova , adoptă prezenta hotărâre :

Art.1. Se aprobă transformarea funcției publice vacante de execuție “ *consilier agricol, clasa I, grad profesional superior*”, id – 179778, în „*consilier agricol, clasa I grad profesional debutant*”, din cadrul Compartimentului Administrație Locală – registru agricol, și a funcției publice de conducere “ *Șef Birou Poliție Locală*”, id – 442805, în” *inspector, clasa I, grad profesional asistent*”, în cadrul Biroului Poliție Locală.

Art.2. Se aprobă înființarea următoarelor posturi în cadrul aparatului de specialitate al primarului comunei Albești-Paleologu, județul Prahova :

- consilier, clasa I, grad profesional debutant – *funcție publică*, în cadrul Compartimentului Dezvoltare Rurală, investiții, prognoze,
- inspector I cadastru, clasa I, - *funcție contractuală*, în cadrul Compartimentului administrație publică,
- consilier personal al primarului – *funcție contractuală* ,
- consilier personal al viceprimarului – *funcție contractuală*.

Art.3. Se aprobă organigrama și statul de funcții astfel modificat, conform anexelor care fac parte din prezenta hotărâre. Cu ducerea la îndeplinire a prezentei se însărcinează primarul localității și compartimentul resurse umane.

Art.4. Hotărârea va fi comunicată persoanelor și instituțiilor interesate de către secretarul general al unității administrative teritoriale.

PREȘEDINTE DE ȘEDINȚĂ
GHEORGHE IOANA



Contrasemneaza,
Secretar General ,
Mihaela Dinu

ALBESTI-PALEOLOGU
NR. 62 / 20.11.2020

Nr.consilieri în funcție	Nr.consilieri participanți	Nr.voturi pentru	Nr.voturi împotriva	Nr.abțineri
15	15	11	3	1



PANAIT MARIAN

Nr. total de maiți funcționari publici			1	2
Nr. total de funcții publice de conducere	1		8	25
Nr. total de funcții publice de execuție	17		4	11
Nr. total de funcții contractuale de execuție	7		0	1
Nr. total de funcții contractuale de conducere	1			
Nr total de posturi potrivit art. III alin. (2) din O.U.G. Nr. 63/2010 pentru modificarea și completarea Legii nr. 273/2006 privind finanțele publice locale, precum și pentru stabilirea unor măsuri financiare, cu modificările și completările ulterioare				
Nr. total de funcții din instituție	28		13	41

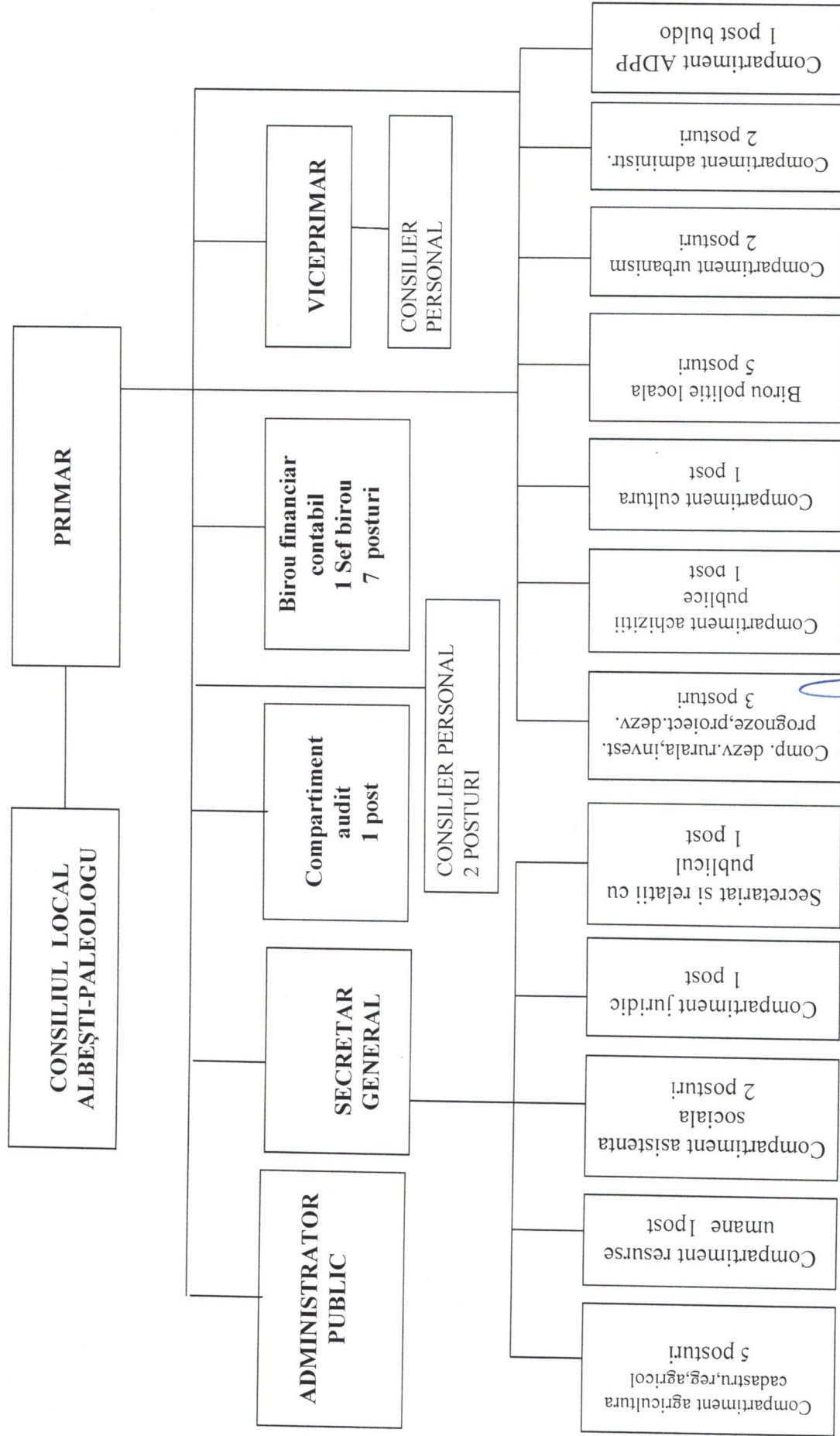

PRIMAR
PANAIT MARIAN